Liberté • Égalité • Fraternité
RÉPUBLIQUE FRANÇAISE

direction départementale de l'Equipement Yonne

Carte d'alea d'inondation sur la commune d'Aisy sur Armançon

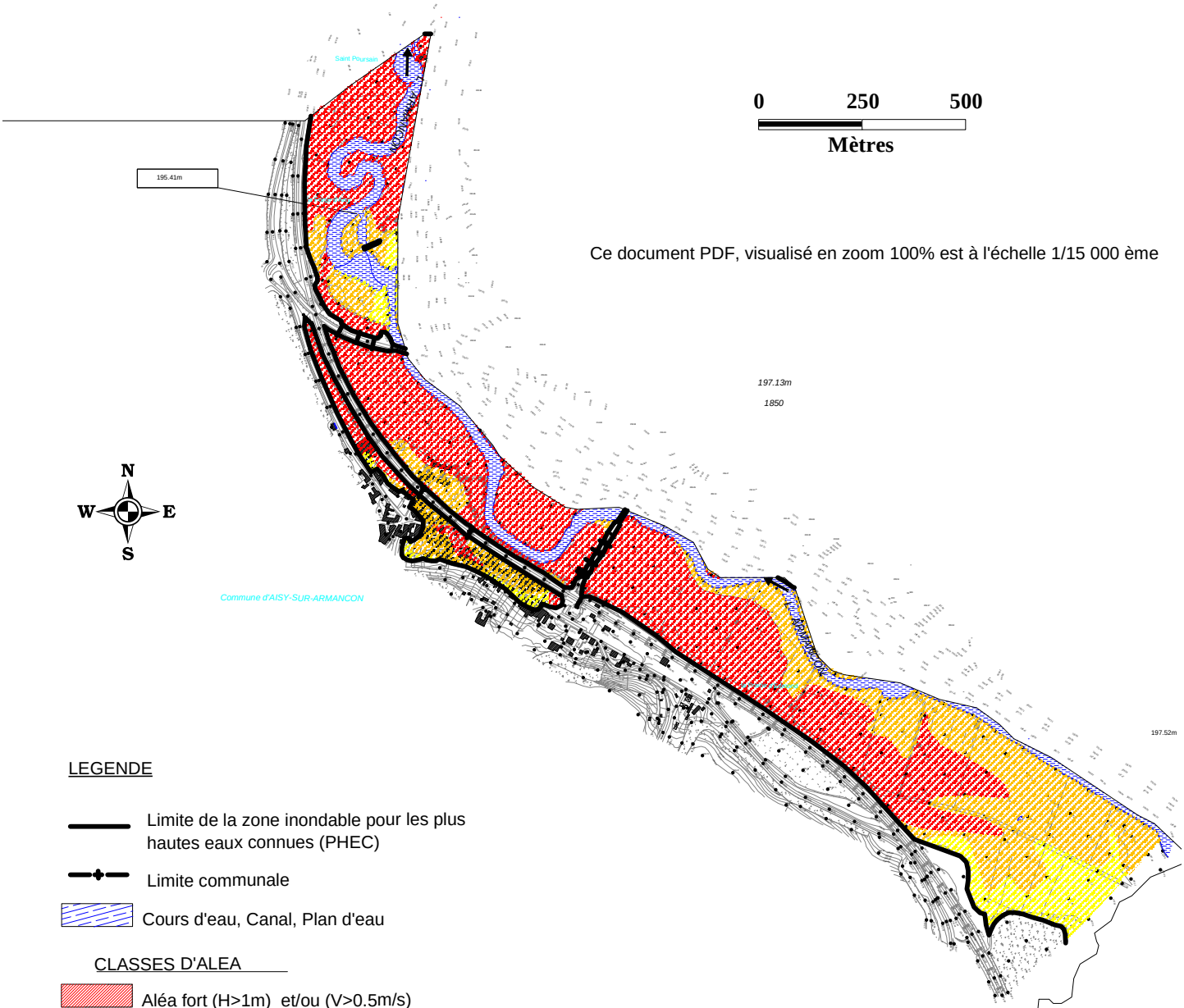

Ce document PDF, visualisé en zoom 100% est à l'échelle 1/15 000 ème

LEGENDE

Limite de la zone inondable pour les plus hautes eaux connues (PHEC)

Limite communale

Cours d'eau, Canal, Plan d'eau

CLASSES D'ALEA

Aléa fort (H>1m) et/ou (V>0.5m/s)

Aléa moyen (0.5m<H<1m) et (V<0.5m/s)

Aléa faible (H<0.5m) et (V<0.5m/s)

LAISSES DE CRUES

148.82m	Cote NGF des plus hautes eaux connues (PHEC)
20/01/1910	Date de l'évènement

COTES INTERPOLEES

148.82m	Cote déduite des laisses de crues des PHEC

Remarque
Les secteurs inondés cartographiés concernent les écoulements de l'Armançon.
Les autres cours d'eau et drains n'ont pas été étudiés ainsi que les éventuelles remontées de nappe et les débordements liés au réseau d'assainissement. Les résultats présentés ne prennent pas en compte la formation d'embâcles.

© IGN 1998 fond extrait de la BD CARTO ®
Réalisation DDE 89 - Atelier SIG - Decembre 2006